

PRINCIPALES VARIABLES

TC Oficial: 1163,17 CCL<sup>(1)</sup>: \$ 1.191,16 MEP<sup>(2)</sup>: \$ 1.172,57 Brecha: 2,4% Devaluación<sup>(3)</sup>: 88,12% Inflación<sup>(4)</sup>: 3,70% Tasa LeFi: 29% Tasa Badlar: 33,6% Tasa Caución: 23,60%

(1) Promedio a través de GD30. (2) Calculado con GD30. (3) Tasa promedio últimos 5 días (mensual). (4) Inflación mensual de Marzo.

Ticker	Precio	Tipo	TIR	TNA*	Duration	Días al Vto.	Diaria	WTD
TZV25	1140	Dólar linked	25,14%	0%	0,3	63	0,44%	0,44%
D16E6	1075	Dólar linked	13,38%	0%	0,92	263	-0,46%	-0,46%
TZV26	1024	Dólar linked	12,59%	0%	1,26	428	-0,58%	-0,58%

Ticker	Precio	Tipo	TIR	Duration	Diaria	WTD
TZXY5	\$ 118,3	CER +	-17,20%	0,08	0,34%	0,34%
TZXM25	\$ 232,4	CER	-8,81%	0,17	0,15%	0,15%
TX26	\$ 1.902,0	CER	9,12%	0,75	-0,11%	-0,11%
TX25	\$ 1.191,0	CER	6,46%	0,53	-1,08%	-1,08%
TZXM6	\$ 153,2	CER	8,95%	0,92	0,16%	0,16%
TZ26	\$ 251,2	CER	9,33%	1,17	0,02%	0,02%
TX28	\$ 1.776,0	CER	9,94%	1,63	-0,11%	-0,11%
TZXD6	\$ 177,1	CER	9,76%	1,63	-0,14%	-0,14%
TZXM7	\$ 129,0	CER	9,90%	1,92	0,04%	0,04%
TZ27	\$ 229,0	CER	9,51%	2,17	0,09%	0,09%
TZXD7	\$ 161,2	CER	9,80%	2,63	-0,03%	-0,03%
DICP	\$ 39.145,0	CER	10,38%	3,47	-0,37%	-0,37%
TZ28	\$ 207,6	CER	9,74%	3,17	0,14%	0,14%
PARP	\$ 21.310,0	CER	10,26%	7,43	-0,88%	-0,88%
S16V5	\$ 135,18	Fija	30,38%	0,05	0,21%	0,21%
S30V5	\$ 132,99	Fija	33,99%	0,08	0,12%	0,12%
S18J5	\$ 141,88	Fija	34,08%	0,14	0,16%	0,16%
S30J5	\$ 139,50	Fija	33,98%	0,17	0,14%	0,14%
S31L5	\$ 137,29	Fija	33,36%	0,25	0,43%	0,43%
S29G5	\$ 143,00	Fija	34,01%	0,33	0,75%	0,75%
S12S5	\$ 142,00	Fija	35,41%	0,37	0,00%	0,00%
S30S5	\$ 140,80	Fija	34,86%	0,42	0,14%	0,14%
T1705	\$ 137,45	Fija	36,23%	0,47	-0,18%	-0,18%
S3105	\$ 113,70	Fija	35,89%	0,51	0,31%	0,31%
T15D5	\$ 141,00	Fija	35,61%	0,63	0,04%	0,04%
T13F6	\$ 113,70	Fija	35,77%	0,79	0,22%	0,22%
T30J6	\$ 101,60	Fija	35,45%	1,17	-0,05%	-0,05%
T15E7	\$ 100,00	Fija	31,20%	1,76	-0,99%	-0,99%
TO26	\$ 80,85	Fija	47,00%	1,21	-0,27%	-0,27%
TTM26	\$ 104,90	Dual	33,49%	0,88	0,48%	0,48%
TTJ26	\$ 103,00	Dual	33,66%	1,17	0,10%	0,10%
TT26	\$ 101,75	Dual	33,79%	1,38	-0,15%	-0,15%
TTD26	\$ 101,50	Dual	32,78%	1,63	-0,05%	-0,05%
PBY26	\$ 110,90	Badlar	60,27%	0,71	0,82%	0,82%
SFN27	\$ 105,50	Badlar	44,67%	1,59	0,00%	0,00%
BDC28	\$ 116,00	Badlar	41,02%	0,36	0,52%	0,52%

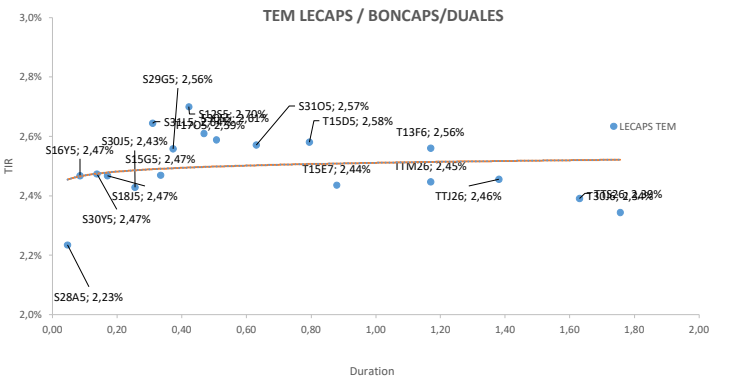
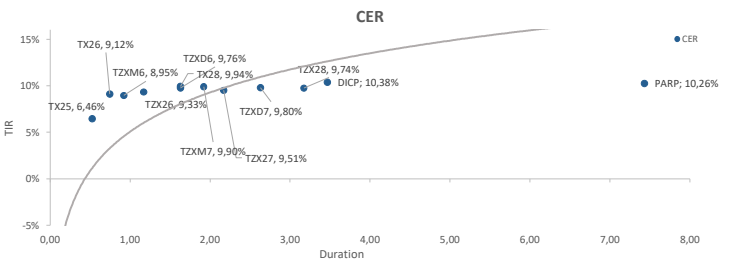
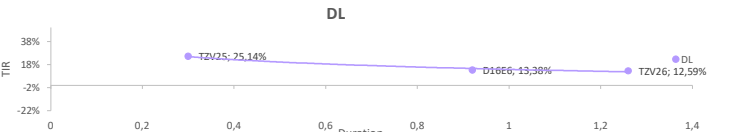

BONOS SOBERANOS ARGENTINOS Y BOPREALES (Precios en USD)

Bono	Precio	TIR	Paridad	Duration	Cupón	Current Yield	Diaria	WTD
AL29	\$ 71,90	12,7%	79,5%	1,98	1,00%	1,39%	-0,13%	-0,13%
GD29	\$ 75,00	10,4%	82,9%	2,02	1,00%	1,33%	0,54%	0,54%
AL30	\$ 67,80	12,2%	76,8%	2,40	0,75%	1,11%	0,25%	0,25%
GD30	\$ 69,18	11,2%	78,6%	2,42	0,75%	1,08%	0,26%	0,26%
AL35	\$ 68,66	11,2%	62,7%	6,25	4,13%	6,01%	-0,35%	-0,35%
GD35	\$ 69,10	11,1%	69,1%	6,26	4,13%	5,97%	-0,65%	-0,65%
AE38	\$ 70,57	12,0%	70,6%	5,34	5,00%	7,09%	-0,77%	-0,77%
GD38	\$ 72,94	11,3%	72,9%	5,41	5,00%	6,85%	-1,07%	-1,07%
AL41	\$ 64,00	11,1%	59,2%	6,66	3,50%	5,47%	-0,62%	-0,62%
GD41	\$ 64,05	11,1%	64,1%	6,67	3,50%	5,46%	-0,70%	-0,70%
GD46	\$ 67,00	10,6%	67,0%	6,45	3,00%	4,48%	0,54%	0,54%
BPJ5D	\$ 25,73	-95,7%	25,7%	0,14	0,00%	0,00%	-3,20%	-3,20%
BPA7D	\$ 100,75	53574,2%	100,8%	0,00	5,00%	4,96%	0,45%	0,45%
BPB7D	\$ 97,67	10,4%	97,7%	0,97	5,00%	5,12%	-0,28%	-0,28%
BPC7D	\$ 94,07	10,0%	94,1%	1,88	5,00%	5,32%	0,18%	0,18%
BPD7D	\$ 94,50	9,7%	94,5%	2,10	5,00%	5,29%	0,79%	0,79%
BPY6D	\$ 97,46	6,9%	97,5%	6,45	3,00%	3,08%	-0,27%	-0,27%

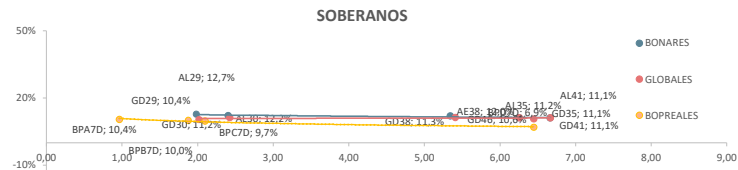

FUTUROS DE DÓLAR - ROFEK

Días	Vto	Precio	Devaluación Directa	TEA	TNA	Crawling Mensual
2	30/4/2025	\$ 1.172,0	0,8%	297,8%	138,6%	12,19%
33	31/5/2025	\$ 1.195,5	2,8%	35,4%	30,7%	2,56%
63	30/6/2025	\$ 1.219,0	4,8%	31,2%	27,8%	2,29%
94	31/7/2025	\$ 1.245,5	7,1%	30,4%	27,5%	2,24%
125	31/8/2025	\$ 1.279,5	10,0%	32,1%	29,2%	2,35%
155	30/9/2025	\$ 1.309,5	12,6%	32,2%	29,6%	2,35%
186	31/10/2025	\$ 1.331,0	14,4%	30,3%	28,3%	2,23%
216	30/11/2025	\$ 1.356,0	16,6%	29,6%	28,0%	2,18%
247	31/12/2025	\$ 1.386,0	19,2%	29,6%	28,3%	2,18%
278	31/1/2026	\$ 1.419,5	22,0%	29,9%	28,9%	2,20%
306	28/2/2026	\$ 1.450,0	24,7%	30,1%	29,4%	2,22%

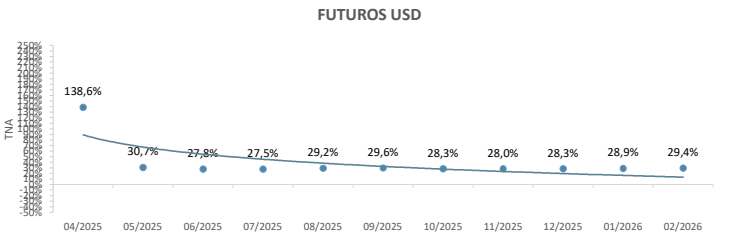

Este documento es distribuido al sólo efecto informativo, siendo propiedad de IEB. No podrá ser distribuido ni reproducido sin autorización previa de IEB. La información incorporada en este documento proviene de fuentes públicas, siendo que IEB no ha sometido a las mismas a un proceso de auditoría, no otorga garantía de veracidad y/o exactitud sobre la misma, ni asume obligación alguna de actualizar la misma. Se advierte que parte de la información del presente documento está constituida por estimaciones futuras. Debido a riesgos e incertidumbres, los resultados reales o el desempeño de los valores negociables podrían diferir de dichas estimaciones. Además, todas las opiniones y estimaciones aquí expresadas están sujetas a cambios sin previo aviso. Los rendimientos pasados manifestados por valores negociables son un indicador y no implican, promesas de rendimientos futuros. IEB, sus ejecutivos u otros empleados, podrán hacer comentarios de mercado, orales o escritos, o transacciones que reflejen una opinión distinta a aquellas expresadas en el presente documento. El contenido de este documento no podrá ser considerado como una oferta, invitación o solicitud de realizar actividades con valores negociables y otros activos financieros. Tampoco constituye ni una recomendación de contratación de servicios o inversiones específicas. El receptor deberá basarse exclusivamente en su propia investigación, evaluación y juicio independiente para tomar una decisión relativa a la inversión, con el debido y previo asesoramiento legal e impositivo. IEB es un Agente de Liquidación y Compensación - Integral registrado bajo la matrícula n° 246, y Agente de Colocación y Distribución Integral de FCI registrado bajo la matrícula n° 59, en ambos casos de la CNV. Además, IEB es miembro de Bolsas y Mercados Argentinos S.A. (BMA) n° 203, Mercado a Término de Rosario S.A. (ROFEX S.A.) n° 313, Mercado Abierto Electrónico S.A. (MAE) n° 1695, y Mercado Argentino de Valores S.A. (MAV) n° 546.